

11 FÉVRIER
AU
8 AVRIL
2023
ENTRÉE LIBRE

**ALLARIA
ASTOUX
BOSIO
CHAMPOLLION
FAVRET
& MANEZ
GRANIOU
GRISVAR
MALIGNE
ROSIU**

EXPOSITION

AUPRÈS DE MON ARBRE

**OUVERTURES
EXCEPTIONNELLES
SAMEDIS**
**11 FÉVRIER
11 MARS
8 AVRIL**
15H > 17H

Villeneuve Loubet

**ESPACE CULTUREL
ANDRÉ MALRAUX
CHÂTEAU DES BAUMETTES**
456 AV. LEFEBVRE
T.: 04 93 73 08 82
SERVICE-CULTUREL@VILLENEUVELOUBET.FR
WWW.VILLENEUVELOUBET.FR

VERNISSAGE
VENDREDI
10 FÉVRIER
2023
18H30

Le château des Baumettes situé à l'Espace Culturel André Malraux à Villeneuve Loubet propose aux visiteurs une exposition collective autour de la thématique de l'arbre.

Ce choix n'est sans doute pas étranger à l'engouement que l'on porte depuis une quinzaine d'années à ce végétal.

La mise en lumière de son rôle capital dans la préservation de la vie sur terre fait l'objet de nombreux reportages, écrits ou expositions de la part de scientifiques, botanistes, philosophes ou artistes, comme en témoignent le triomphe planétaire du livre *La Vie secrète des arbres* de Peter Wohlleben.



Laurent Bosio, *L'Olivier*

Au-delà de cette sensibilisation naturaliste, le parti pris de l'exposition est cependant principalement artistique, esthétique ou onirique.

Près de 150 œuvres occupent la totalité du lieu, parties communes, escaliers, salles et même bureaux, entièrement accessible aux visiteurs.

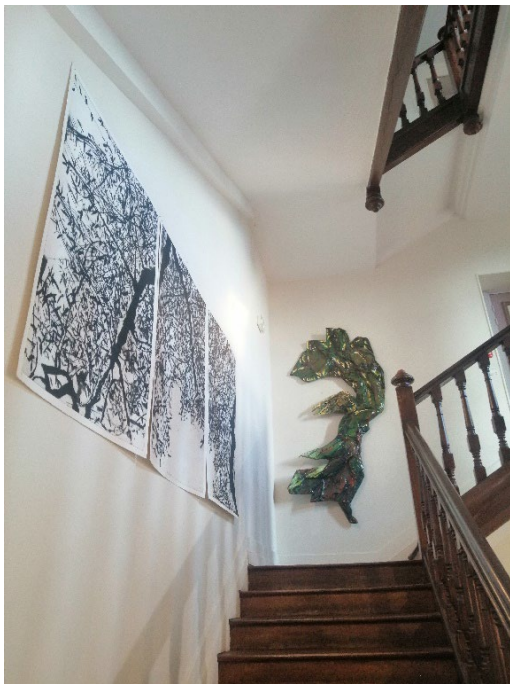

Véronique Champollion, *Daphnée*
Matthieu Astoux, *Sans titre*

Les 10 artistes invités, la plupart venus en voisin, d'Antibes, Nice, Vence ou Monaco, proposent non seulement une riche variété de styles mais également une grande diversité de techniques : la gravure avec **Matthieu Astoux** et **Jérôme Maligne**, la peinture avec **Elisabeth Allaria**, **Laurent Bosio**, **Michel Grisvar** et **Patrick Rosiu**, la sculpture chez **Véronique Champollion** et Laurent Bosio ou la photographie de **Favret&Manez** et de **Michel Graniou**.

A cet important ensemble se rajoute une dizaine d'œuvres apparentée au thème de l'exposition et faisant partie du fonds d'œuvres de la collection municipale.

Si chaque artiste interprète le sujet selon sa propre sensibilité - figurative, expressive, abstraite ou sociologique - l'ensemble général de l'exposition présente une grande harmonie où chaque œuvre semble avoir été créée pour le cadre enchanteur du château, magnifiquement mis en valeur.



Patrick Rosiu, *Feuillage* Matthieu Astoux, *L'Olivier*
Jérôme Maligne, *L'Arbre à Taureaux*,

Côté pratique

L'exposition « Auprès de mon arbre » est à découvrir du 10 février au 8 avril 2023, avec des accueils spécifiques et privilégiés, les **samedis 11 février, 11 mars et 8 avril de 15h à 17h.**



Elisabeth Allaria, *Hommage*

Ce lieu vivant et atypique qui accueille les élèves de l'école de musique et du centre culturel de la ville, est cependant largement ouvert au public.

En périodes scolaires, du lundi au jeudi de 9h à 12h30 et de 13h30 à 20h, le vendredi de 9h à 12h30 et de 13h30 à 17h30 et le samedi de 9h à 13h. Durant ces horaires, certaines salles peuvent être occupées, même si chaque artiste est représenté dans les parties communes qui restent accessibles.

Pendant les vacances scolaires - du 13 au 24 février - le lieu est complètement accessible du lundi au vendredi de 9h à 12h30 et de 13h30 à 17h30. Et toujours en entrée libre.



Événements autour de l'exposition

Vendredi 10 février à 18h30 : Vernissage de l'exposition.

Inauguration en présence de monsieur le Maire Lionnel Luca et madame l'Adjointe à la culture, Thérèse Dartois.

Rencontre avec les artistes. Cocktail.

Samedi 11 février à 16h : Performance de Laurent Bosio

Live painting en direct, devant le public. Accueil sur l'exposition de 15h à 17h. Gratuit.

Vendredi 17 février à 10h30 : Chasse aux trésors

en famille et en vacances à la découverte de l'exposition. Gratuit sur réservation*.



Jérôme Maligne, Arbres

Mardi 28 février à 14h30 :

Visite accompagnée de l'exposition.

Gratuit sans réservation.

Samedi 11 mars à 16h : Rencontre avec Michel Graniou



Michel Graniou, Sans Titre

« Tout ce que vous avez toujours voulu savoir sur la **photographie argentique** sans jamais oser le demander ».

Gratuit sur réservation*.

Accueil sur l'exposition de 15h à 17h.

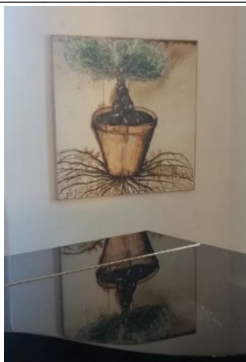

Michel Grisvar, L'Olivier

Judi 16 mars à 14h30 : Projection du film « Le Chêne »

de Jérôme Seydoux et Laurent Charbonnier.

Cinéma du Pôle Culturel Auguste Escoffier. (3 € sans réservation)

Vendredi 24 mars à 14h30 : Visite accompagnée de l'exposition.

Gratuit sans réservation

Samedi 8 avril à 15h : Conférence par Patrick Rosiu « L'arbre dans l'histoire de l'art ».

Gratuit sur réservation*.
Accueil sur l'exposition de 15h à 17h